不退転

第 0 号
東江中学校
校長　神元 勉

市P連バレーボール大会

7月5日(日)に第21回名護市PTA連合会バレーボール大会が行われました。本校PTAも男女のチームが参加し、珍プレー・好プレー続出の中、健闘しましたが、入賞は果たせませんでした。大変、蒸し暑い中、お疲れ様でした!!

今日は「小暑」と「七夕」

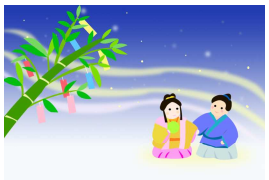

小暑とは、暑さが本格的になるころで、小暑あるいは大暑から立秋までの間が暑中で、暑中見舞いはこの期間内に送るということです。今年は、七夕(たなばた)の日が重なりました。願い事は、届いてくれるでしょうか?

トリプル台風 接近

大型台風9号　あす本島強風域　勢力強め北西へ

2015年7月7日 05:00　社会・くらし　気象　台風　注目

ツイート 1　おすすめ 3　B!　g+1 0

沖縄タイムスプラス OKINAWA TIMES

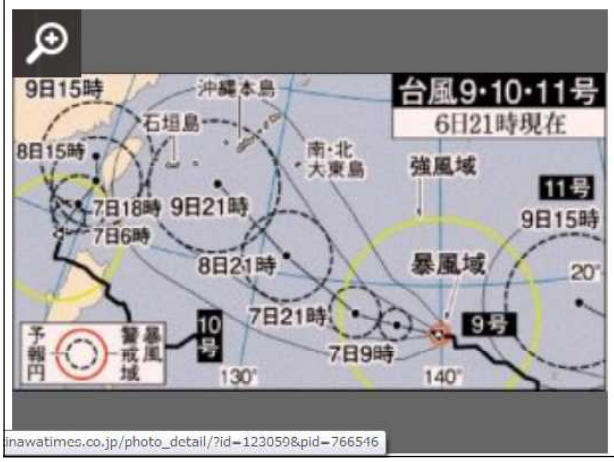

大型の台風９号は６日午後９時現在、フィリピンの東にあり、勢力を強めながら時速２０キロで北西に進んでいる。中心気圧は９８０ヘクトパスカル、中心付近の最大風速は３０メートル。沖縄気象台によると、強風域に入るのは、大東島が８日午前中、沖縄本島地方は８日夕方ごろの見込み。大型で強風域が広いため早めの警戒が必要。

裏面の公文で、暴風（特別）警報等の発表時の対応について、確認してください。台風接近中は、興味本位で絶対に海や川に近づかないでください。

あなたは、どちら?

人間学を学ぶ月刊誌『致知(ちち)』２０１３年７月号の対談記事の中で、掃除の会で有名なイエローハット創業者、鍵山秀三郎氏は次のように述べています。

そこで簡単な言葉ですが、
「やっておいてよかった」
「やっておけばよかった」
僅(わず)か二文字の違いだけれども、その差はどこまでも大きい。私は幸いに「やっておいてよかった」と思うことが多いんです。
ところが、いろいろな人を見ると、手遅れになってから「やっておけばよかった」と言って悔いを残す人が多いですね。私は『致知』の読者の皆さんには「やっておいてよかった」「言っておいてよかった」「会っておいてよかった」という道を歩んでいただきたいと思っています。

※　・(傍点)とふりがなを追記

あなたは、どちらの場合が多いですか?テストや受検の日に、もっと勉強を「やっておけばよかった」とか、運動会や大会の日に、もっと練習を「やっておけばよかった」と後悔するよりも、自信を持って「やっておいてよかった」と言えるような満足感を味わいたいものです。

平成27年 7月 7日

保護者各位

名護市立東江中学校
校長　神　元　勉
（公印省略）

暴風（特別）警報等，発表時における学校の臨時休校
及び生徒の安全確保について（依頼）

暴風警報，暴風特別警報及び大雨特別警報（以下，「暴風（特別）警報等」と言う。）発表時における生徒の登下校及び安全確保について，下記の通り対応していただきますようお願いいたします。

記

１　次の場合は，原則として臨時休校になります。

⑴ 登校時に暴風（特別）警報等が発表されている場合
通常，ラジオやテレビで「臨時休校」の報道があるので，ラジオやテレビの報道に注意する（暴風（特別）警報等が解除された場合は，途中登校もありうる）。

⑵ 登校後に暴風（特別）警報等が発令された場合
名護市教育委員会の指導を仰ぎ，学校長の判断で，原則として下校開始。

⑶ 正午以降に暴風（特別）警報等が解除された場合

２　次の場合は，原則として安全に配慮して登校させてください。

⑴ 午前７時までに「暴風（特別）警報等」が解除された場合は，通常通りの授業（給食有り）。
※瀬喜田小校区は，通常通りの時間でバスの運行

⑵ 午前８時までに「暴風（特別）警報等」が解除された場合は，バスの運行再開等を勘案し，原則として午前９時までに登校（給食有り）。
※瀬喜田小校区は，通常の１時間遅れの時間でバスの運行（喜瀬区８：３５出発）

⑶ 午前８時～１２時までの間に「暴風（特別）警報等」が解除された場合は，各家庭で昼食を済ませ，バスの運行再開等を勘案し，原則として午後１時までに登校（給食無し）。
※瀬喜田小校区，喜瀬：12：35　幸喜12：40　湖辺底12：45　許田12：50

３　安全確保について

⑴ 海や河川，池などに近づかない。

⑵ 風雨や傘などの雨具で視界が悪くなるので，交通事故や河川(池)などへの転落事故に遭わないよう注意深く通行する。

⑶ ドアの開閉など強風に気をつける。

⑷ 台風対策を早めに行う。強風時には実施しない。

⑸ 外出は控え，台風情報の収集に気を配る。